

本当に使いやすい地図をつくる
ノーコード地図システム

カンタンマップ



カンタンマップとは

kintoneと地図を連携させたクラウドベースのノーコード地図システム。

外出先で情報を確認することや、現地で記録した写真や情報がリアルタイムに共有できるようになります。

パソコンやiPad・iPhoneの地図を活用することで業務もつとが楽になる!!

※kintoneとは、サイボウズ株式会社が提供しているビジネスアプリ作成クラウドサービスです

カンタンマップシリーズ紹介

利用シーンに合わせて kintone とカンタンマップを活用します

現場スタッフ



カンタンマップ
モバイル



スマートフォン
タブレット から

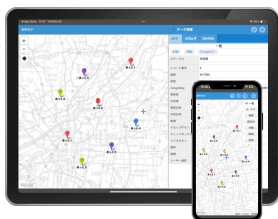

オフィス



カンタンマップ
プラグイン



パソコンなど
ブラウザで

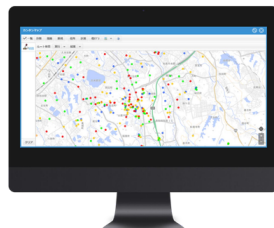

市民



カンタン
公開マップ



一般向けに
公開をするなら



外部地図連携

Science Arts
buddycom

トランシーバー
連携オプション

トヨタ
FormBridge
地図連携

LINE

KANAMETO
地図連携



kintone



フロアマップ
プラグイン 3



詳細マップ
プラグイン 3



ジオコーディング
プラグイン 2

リバース
ジオコーディング
プラグイン 2

外部連携



登記情報連携
パッケージ



謄本更新
チェックパッケージ

SORACOM



GPS連携

その情報、 地図で可視化しませんか？

カンタンにkintoneと地図を連携させて、
あっ!と驚く広い視野でビジネスを加速させます!



CYBOZU
AWARD
2023

CYBOZU AWARD 2023 エリア賞 関西
を受賞しました。

選ばれる理由



ここがカンタン!

01

Excelがカンタンに地図にできる

緯度・経度が入っている一覧表や
住所データは変換することで、
カンタンに地図上にピンを表示する

ここがカンタン!

02

地図上に写真やメモを登録

ピンに対して、写真やメモを登録したり、
データをカンタンに再利用することが出来る。

ここがカンタン!

03

マニュアルなしでもすぐ使える

ITが苦手な方や、地図の専門知識がなくても
カンタンに使いこなせる。

あっ!と驚く

01

地図情報を重ねて表示

地図に航空写真やハザードマップなどを
重ね合わせることで視覚的に情報を判断できる。

あっ!と驚く

02

あらゆる状況に合わせて カスタマイズ可能

必要なオプション機能を追加することで、
カスタマイズができる。



あっ!と驚く

03

kintoneとカンタンマップで業務改革

屋外からでも情報の入力・更新ができるので
帰ってきてからの作業がなくなる。



カンタンマップ プラグイン

このようなお悩みはございませんか？

- Excelデータと地図ソフトを別々で管理
- 紙地図で管理しているデータが大量に
- そもそも地図になっていない！

Excelや紙地図で管理していた
位置情報をもったデータ

| 行 | 郵便番号 | 住所 | 市区 | 町 | 丁目 | 番 | 号 | 名称 | 業種 | 備考 |
|----|--------------|--------------------|----|----|-----|---|----|------------|-----|----|
| 1 | 2020年10月1日現在 | 大阪府大阪市東区大津町2丁目1-1 | 東区 | 大津 | 2丁目 | 1 | 1 | 大津町2丁目1-1 | 飲食店 | |
| 2 | 2020年10月1日現在 | 大阪府大阪市東区大津町2丁目1-2 | 東区 | 大津 | 2丁目 | 1 | 2 | 大津町2丁目1-2 | 飲食店 | |
| 3 | 2020年10月1日現在 | 大阪府大阪市東区大津町2丁目1-3 | 東区 | 大津 | 2丁目 | 1 | 3 | 大津町2丁目1-3 | 飲食店 | |
| 4 | 2020年10月1日現在 | 大阪府大阪市東区大津町2丁目1-4 | 東区 | 大津 | 2丁目 | 1 | 4 | 大津町2丁目1-4 | 飲食店 | |
| 5 | 2020年10月1日現在 | 大阪府大阪市東区大津町2丁目1-5 | 東区 | 大津 | 2丁目 | 1 | 5 | 大津町2丁目1-5 | 飲食店 | |
| 6 | 2020年10月1日現在 | 大阪府大阪市東区大津町2丁目1-6 | 東区 | 大津 | 2丁目 | 1 | 6 | 大津町2丁目1-6 | 飲食店 | |
| 7 | 2020年10月1日現在 | 大阪府大阪市東区大津町2丁目1-7 | 東区 | 大津 | 2丁目 | 1 | 7 | 大津町2丁目1-7 | 飲食店 | |
| 8 | 2020年10月1日現在 | 大阪府大阪市東区大津町2丁目1-8 | 東区 | 大津 | 2丁目 | 1 | 8 | 大津町2丁目1-8 | 飲食店 | |
| 9 | 2020年10月1日現在 | 大阪府大阪市東区大津町2丁目1-9 | 東区 | 大津 | 2丁目 | 1 | 9 | 大津町2丁目1-9 | 飲食店 | |
| 10 | 2020年10月1日現在 | 大阪府大阪市東区大津町2丁目1-10 | 東区 | 大津 | 2丁目 | 1 | 10 | 大津町2丁目1-10 | 飲食店 | |
| 11 | 2020年10月1日現在 | 大阪府大阪市東区大津町2丁目1-11 | 東区 | 大津 | 2丁目 | 1 | 11 | 大津町2丁目1-11 | 飲食店 | |
| 12 | 2020年10月1日現在 | 大阪府大阪市東区大津町2丁目1-12 | 東区 | 大津 | 2丁目 | 1 | 12 | 大津町2丁目1-12 | 飲食店 | |
| 13 | 2020年10月1日現在 | 大阪府大阪市東区大津町2丁目1-13 | 東区 | 大津 | 2丁目 | 1 | 13 | 大津町2丁目1-13 | 飲食店 | |
| 14 | 2020年10月1日現在 | 大阪府大阪市東区大津町2丁目1-14 | 東区 | 大津 | 2丁目 | 1 | 14 | 大津町2丁目1-14 | 飲食店 | |
| 15 | 2020年10月1日現在 | 大阪府大阪市東区大津町2丁目1-15 | 東区 | 大津 | 2丁目 | 1 | 15 | 大津町2丁目1-15 | 飲食店 | |
| 16 | 2020年10月1日現在 | 大阪府大阪市東区大津町2丁目1-16 | 東区 | 大津 | 2丁目 | 1 | 16 | 大津町2丁目1-16 | 飲食店 | |
| 17 | 2020年10月1日現在 | 大阪府大阪市東区大津町2丁目1-17 | 東区 | 大津 | 2丁目 | 1 | 17 | 大津町2丁目1-17 | 飲食店 | |
| 18 | 2020年10月1日現在 | 大阪府大阪市東区大津町2丁目1-18 | 東区 | 大津 | 2丁目 | 1 | 18 | 大津町2丁目1-18 | 飲食店 | |
| 19 | 2020年10月1日現在 | 大阪府大阪市東区大津町2丁目1-19 | 東区 | 大津 | 2丁目 | 1 | 19 | 大津町2丁目1-19 | 飲食店 | |
| 20 | 2020年10月1日現在 | 大阪府大阪市東区大津町2丁目1-20 | 東区 | 大津 | 2丁目 | 1 | 20 | 大津町2丁目1-20 | 飲食店 | |
| 21 | 2020年10月1日現在 | 大阪府大阪市東区大津町2丁目1-21 | 東区 | 大津 | 2丁目 | 1 | 21 | 大津町2丁目1-21 | 飲食店 | |
| 22 | 2020年10月1日現在 | 大阪府大阪市東区大津町2丁目1-22 | 東区 | 大津 | 2丁目 | 1 | 22 | 大津町2丁目1-22 | 飲食店 | |
| 23 | 2020年10月1日現在 | 大阪府大阪市東区大津町2丁目1-23 | 東区 | 大津 | 2丁目 | 1 | 23 | 大津町2丁目1-23 | 飲食店 | |
| 24 | 2020年10月1日現在 | 大阪府大阪市東区大津町2丁目1-24 | 東区 | 大津 | 2丁目 | 1 | 24 | 大津町2丁目1-24 | 飲食店 | |
| 25 | 2020年10月1日現在 | 大阪府大阪市東区大津町2丁目1-25 | 東区 | 大津 | 2丁目 | 1 | 25 | 大津町2丁目1-25 | 飲食店 | |
| 26 | 2020年10月1日現在 | 大阪府大阪市東区大津町2丁目1-26 | 東区 | 大津 | 2丁目 | 1 | 26 | 大津町2丁目1-26 | 飲食店 | |
| 27 | 2020年10月1日現在 | 大阪府大阪市東区大津町2丁目1-27 | 東区 | 大津 | 2丁目 | 1 | 27 | 大津町2丁目1-27 | 飲食店 | |
| 28 | 2020年10月1日現在 | 大阪府大阪市東区大津町2丁目1-28 | 東区 | 大津 | 2丁目 | 1 | 28 | 大津町2丁目1-28 | 飲食店 | |
| 29 | 2020年10月1日現在 | 大阪府大阪市東区大津町2丁目1-29 | 東区 | 大津 | 2丁目 | 1 | 29 | 大津町2丁目1-29 | 飲食店 | |
| 30 | 2020年10月1日現在 | 大阪府大阪市東区大津町2丁目1-30 | 東区 | 大津 | 2丁目 | 1 | 30 | 大津町2丁目1-30 | 飲食店 | |



カンタンマッププラグインなら

- ボタン1つでマッピング
- 可視化により様々な活用が可能に
- 地図から情報を確認、更新できる
- クラウドだから共有もカンタン

カンタンマッププラグインで可視化！

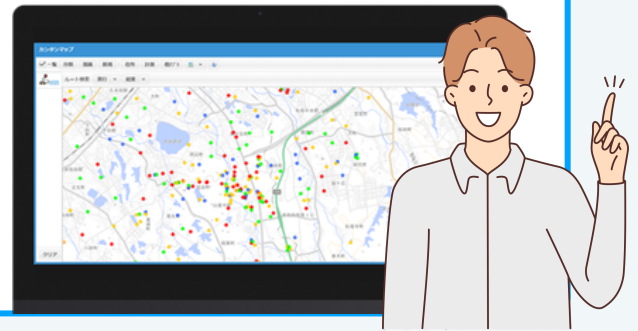

便利な基本機能

point

1

ポップアップで詳細表示



point

2

色分け・ラベル表示



point

3

マップから
レコードを新規追加



point

4

マップから
ポイントの移動



point

5

Googleマップにリンク

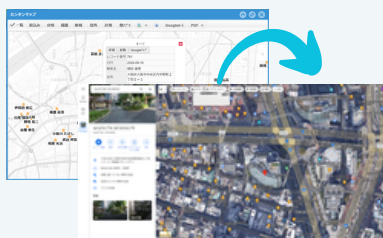

point

6

他アプリの重ね合わせ



kintoneのデータをあっ！という間に可視化できる

カンタンマッププラグインは、
kintoneの最新データをボタン1つであっ！という間に地図にします。
ブラウザから確認・共有がカンタンにできます。

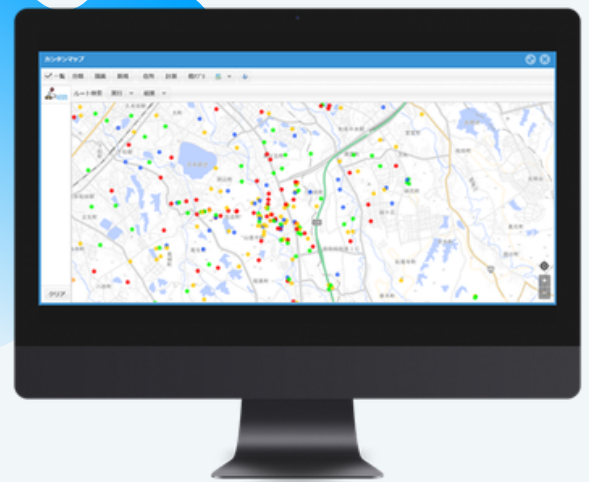

オプション機能のご紹介

※各種追加料金がかかります



PICK UP!

カスタムレイヤ

ハザードマップや独自レイヤなど
様々なレイヤを重ねて表示！

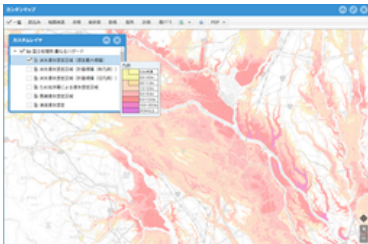

災害支援事業や
消火栓などの設備管理に

区画作成

ポイントとポリゴンの情報を
紐づけて管理！



不動産の物件管理や
土地管理に

個別住所検索

地域名をリスト形式で表示
ワンクリックで選択地点が表示できる



地図上でのデータ検索を
楽にしたい方に

Googleルート検索

カンタンマップから選んだ地点を
Googleマップでルート検索！

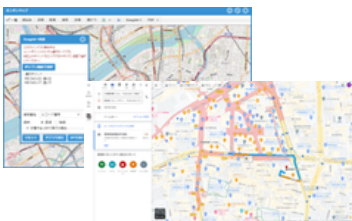

営業などでの訪問や配送業務に

ポリゴン着色

マップ上に重ねたポリゴンデータを
kintoneのデータに応じて色分け！



土地ごと、エリアごとの
分類やアンケート結果の表示に

フィールド値一括更新

マップ上から複数のレコードの
データを一括で更新！

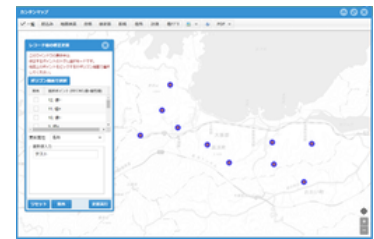

データの更新を行う
多種多様な業務に

その他オプション機能

ライン・ポリゴン描画

GoogleMaps背景地図

半径・ポリゴン内検索

ゼンリン住宅地図利用

ルート検索

動画はこちら



体験版はこちら





カンタンマップ モバイル

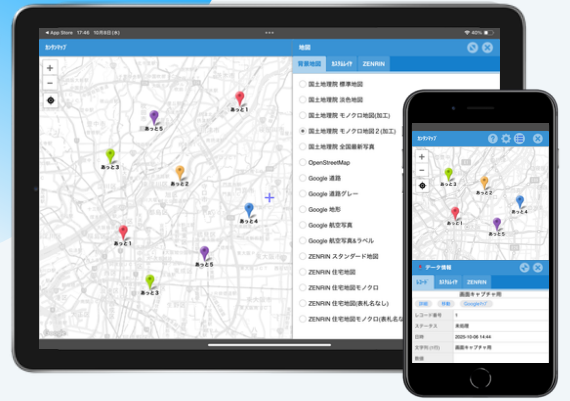

カンタンマップモバイルは、
kintoneに登録したデータを地図で持ち出せる
モバイル専用プラグインです。iPhone・Android・
タブレットなど、デバイスを問わずご利用いただけます。

1

屋外・現場でデータを 地図上から新規登録

出先で対応履歴などを入力するのはもちろん、
地図上から新規でピンを立て情報を登録できる。



2

現場写真もカンタンに保存

タップ操作でカンタンに現場写真を撮影できる。
さらに、「ワンタッチ写真撮影プラグイン」との
併用でもっとスムーズに！



3

ゼンリン住宅地図が利用可能

背景地図をゼンリン住宅地図に変更することで、
業務をより効率化できる



©2025 株式会社ゼンリン

※別途「ゼンリン住宅地図利用オプション」
のご契約が必要です。

4

ハザードマップなどの 地図の重ね合わせが可能

自社でお持ちの様々な地図データを
重ね合わせて表示できる



※別途「カスタムレイヤオプション」
のご契約が必要です。

体験版はこちら





詳細マップ プラグイン3

詳細マッププラグインは、
kintoneのレコード詳細画面上に地図を表示させ、
レコード毎の位置情報を簡単に確認できるプラグインです。

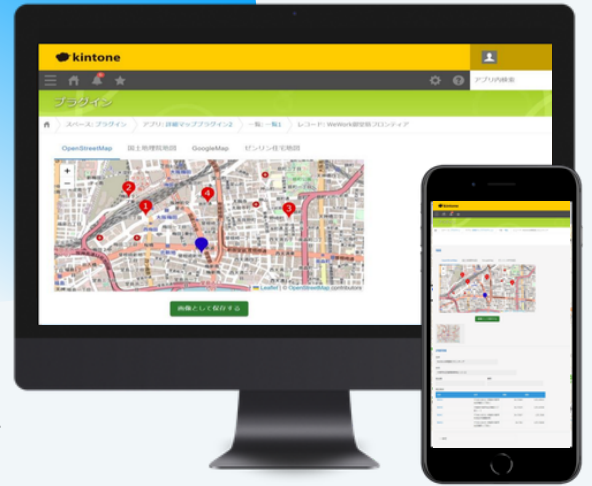

1

マップ上で位置を修正

ピンのズレを修正したいときは、
マップ上をクリックすると変更できる

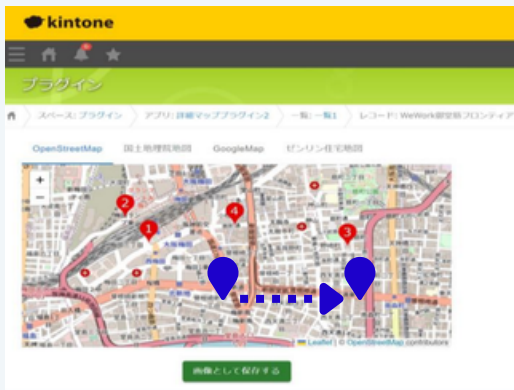

2

テーブルを使って 複数のピンを表示

テーブルに設定された位置情報も
詳細マップで重ねて表示できるから、
周辺データを一緒に表示したい場合に役立つ



3

用途に合わせて 背景地図を切り替え

標準機能で国土地理院地図・OpenStreetMap、
さらに、オプションで
GoogleMaps・ゼンリン住宅地図が使える



※1
GoogleMapsのご利用には
GoogleMapsAPIのライセンスが必要になります。

※2
ゼンリン住宅地図のご利用は、別途料金が発生します。
個別にお見積りが必要になりますので、お問い合わせください。

4

地図を画像で保存

[画像として保存する] ボタンから
ワンクリックで地図を画像保存できる
画像は、詳細画面に表示されている
縮尺範囲が png形式で保存される



体験版はこちら



フロアマップ プラグイン3

フロアマッププラグインは、
フロアマップや間取り図、平面図など
添付ファイルの画像上にアイコンを作成し、
kintoneの情報を表示できるプラグインです。

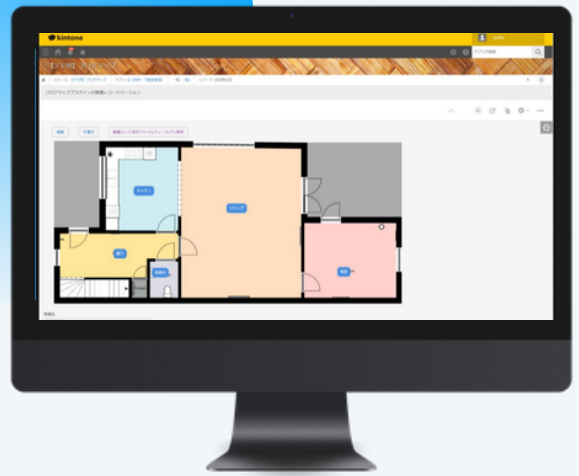

1 お持ちの画像データに アイコンを表示してデータ管理

画像データをkintoneの詳細画面に表示
画像上に立てたアイコンをレコードで管理できる

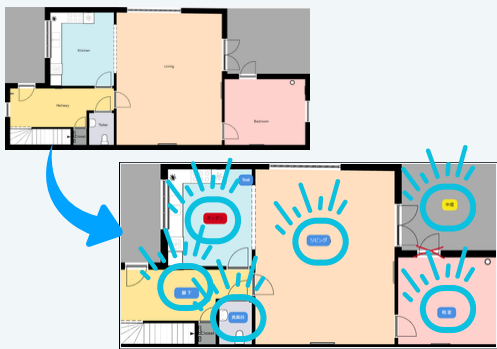

※対応している拡張子はJPG,PNG,GIFです。

2 画像上でアイコンの 新規追加・移動

画像上でデータを追加したい箇所を
長押しするだけで新規のアイコンを追加、
さらに、編集ボタンでアイコンの移動ができる

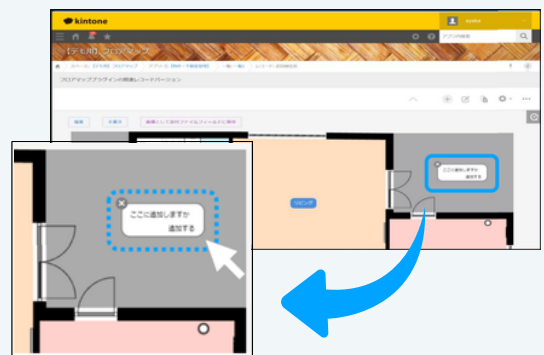

3 画像に手書きでメモ

ホワイトボードや黒板のように
画像に直接ペンで書きこみができるので、
頻繁に変わる予定表や署名欄に便利

| 週間予定表 | | 4月7日 ~ 4月13日 | | | | |
|-------|----|--------------|----|----|----|----|
| 現場名 | | 月 | 火 | 水 | 木 | 金 |
| 現場A | 作業 | 作業 | 作業 | 作業 | 作業 | 作業 |
| 現場B | 作業 | 作業 | 作業 | 作業 | 作業 | 作業 |
| 現場C | 作業 | 作業 | 作業 | 作業 | 作業 | 作業 |
| 現場D | 作業 | 作業 | 作業 | 作業 | 作業 | 作業 |
| 現場E | 作業 | 作業 | 作業 | 作業 | 作業 | 作業 |

田中太郎

4 画像を保存

PINや手書きの情報を追加した画像を
そのまま保存できる

画像として添付ファイルフィールドに保存



体験版はこちら



トヨクモ FormBridge 地図連携

FormBridge地図連携は、FormBridge を用いて
kintoneのアカウントを持っていない人も
位置情報と一緒にデータを入力・送信できるサービスです。

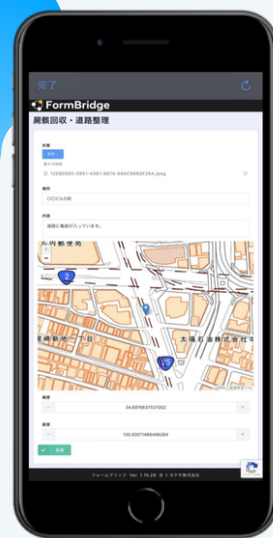

1 FormBridgeの中に 地図を表示

FormBridgeとカンタンマップの連携により、
アカウントがない人でも位置情報がついた
データをkintoneに登録できる



2 スマホで現在地を表示

スマートフォンであれば、
GPSを利用して 現在地を表示できるので、
現場からその場の情報をすぐに知らせられる



3 ピンの移動

地図をタップするだけで場所の指定ができる



4 カンタンマッププラグインや 詳細マッププラグインで表示

別途、カンタンマップや詳細マップを
ご購入いただくと、マップ上から
FormBridgeで送信した情報が確認できる

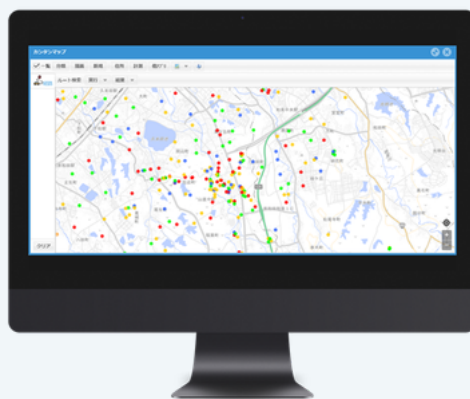

[動画はこちら](#)

[体験版はこちら](#)



ジオコーディング プラグイン 2

住所から緯度・経度に変換

住所が入力された状態で
「ジオコーディング」ボタンを
クリックすると 瞬時に 緯度・経度を取得！

住所
大阪府大阪市北区曽根崎新地1-13-22

緯度 経度

34.6976893 135.5002041

ジオコーディング

これだけでもマッピングできる！

ジオコーディングプラグインは、「住所」を
マッピングに必要な「緯度」「経度」の値に
自動で変換するプラグインです。

一覧画面から一括変換も

一覧画面に「ジオコーディング」ボタンを
設定すれば、緯度と経度が空のレコードを
一括で処理できる



体験版はこちら



リバース ジオコーディング プラグイン 2

地図上から追加した レコードの住所を取得

カンタンマップから新規追加した
レコードには緯度・経度しか入らない・・・
そんなとき、リバースジオコーディングで
カンタンに住所を取得！

住所
大阪府大阪市北区曽根崎新地1丁目13-22 wework大塚

緯度 経度

34.69760472 135.5002897

リバースジオコーディング

リバースジオコーディングプラグインは、
「緯度」「経度」の値から「住所」に
自動で変換できるプラグインです。

一覧画面から一括変換も

ジオコーディングプラグイン同様、
一覧画面から一括で処理できる



体験版はこちら





カンタンマップ プラグイン 価格表

- ※ 別途 kintoneのライセンスが必要です
- ・金額はすべて税抜きの価格です
- ・一部 年間契約もありますので、ご相談ください

▼ 起動回数とは？
一覧画面の「カンタンマップ」ボタンを kintoneユーザー全員で月に何回押すか、の回数です

| 起動回数 制限あり | 起動回数 250 回まで | 起動回数 600 回まで | 起動回数 1000 回まで |
|-----------------|--------------|---------------|---------------|
| ※利用アプリ数制限はありません | ライト | スタンダード | プレミアム |
| 初期費用 | | 200,000 | |
| 利用料金 /月 | 20,000 | 40,000 | 60,000 |
| 利用料金 /年 | 200,000 | 400,000 | 600,000 |

エンタープライズプランには、
 ・アプリ数制限なしの試用ライセンス
 ・自治体向けパッケージテンプレート
 上記2点をご提供いたします

| 起動回数 制限なし | 起動回数 無制限 | 起動回数 無制限 | 起動回数 無制限 | 起動回数 無制限 | 起動回数 無制限 |
|-----------|-------------------|-------------------|-------------------|--------------------|----------------------|
| | エンタープライズ 1 | エンタープライズ 3 | エンタープライズ 5 | エンタープライズ 10 | エンタープライズ 1000 |
| 初期費用 | | | 200,000 | | |
| 利用料金 /月 | 30,000 | 50,000 | 80,000 | 100,000 | 150,000 |
| 利用料金 /年 | 300,000 | 500,000 | 800,000 | 1,000,000 | 1,500,000 |
| 利用アプリ数 | 1アプリまで | 3アプリまで | 5アプリまで | 10アプリまで | 無制限 |

カンタンマッププラグイン 拡張機能オプション

- ※・金額はすべて税抜きの価格です
- ・価格は月額の利用料金を記載しています

| | | |
|--------------------|--------|--------------------------------------|
| カスタムレイヤ | 10,000 | 別途、地図データの作成費用が必要です |
| ライン・ポリゴン描画 | 10,000 | 作図出来るライン・ポリゴンは1,000個ほど kintoneの仕様のため |
| フィールド値一括更新 | 10,000 | |
| Googleマップ版 ルート検索 | 10,000 | |
| 背景図にGoogleマップを利用する | 10,000 | GoogleマップAPIライセンスをご用意ください |
| 半径・ポリゴン内検索 | 10,000 | |
| 区画作成（ポイントとポリゴン連携） | 10,000 | 作図出来る区画は1,000個ほど kintoneの仕様のため |
| 個別住所検索 | 10,000 | 初期費用1市町村：20万 追加市町村ごとに、1市町村：5万追加 |
| ポリゴン着色 | 10,000 | 別途、初回データ作成費用が kintoneアプリ1つごとに必要です |

ゼンリン住宅地図利用

要見積り

- ・地図を利用したい都道府県
- ・地図を同時に利用する人数によって価格が変わります
- ※ 最低利用期間：1年～ 年契約



カンタンマップ シリーズ価格表

- ▼ ジオコーディング製品について
- ・カンタンマッププラグイン
- ・カンタンマップモバイル
- ・詳細マッププラグイン3
- 利用者のみ購入可能です



カンタンマップ モバイル

※iOS・android対応



初期費用 200,000

追記 1ID 5,000円 / 月

利用料金 / 月 (※5台~) 25,000~

※右記は5台利用の場合の料金



詳細マップ プラグイン3

初期費用 100,000

※ご利用は 5アプリまで

利用料金 / 月 30,000

追加1アプリ 10,000円 / 月~



フロアマップ プラグイン3

初期費用 100,000

※ご利用は 5アプリまで

利用料金 / 月 30,000

追加1アプリ 10,000円 / 月~



トヨクモ

FormBridge 地図連携

初期費用 100,000

※FormBridgeの追加 1URLにつき月額必要

利用料金 / 月 10,000



ジオコーディング プラグイン2

初期費用 30,000

※上限 1,000件 / 月まで

利用料金 / 月 10,000



リバースジオコーディング プラグイン2

初期費用 30,000

※上限 500件 / 月まで

利用料金 / 月 10,000



地番ジオコーディング プラグイン

初期費用 30,000

※上限 100件 / 月まで

利用料金 / 月 10,000



ワンタッチ写真撮影 プラグイン

初期費用 30,000

利用料金 / 月 10,000





ご導入までの流れ

STEP 1

お問い合わせ

まずは、お気軽にお問い合わせください。
担当者より3営業日以内にご連絡いたします。
QRコードからお問い合わせいただけます。

お問い合わせ
フォームはこちら



STEP 2

お試し利用

カンタンマップシリーズは
1ヶ月無料の体験版をお申込みいただけます。

FREE TRIAL



STEP 3

ご契約

体験版終了後に引き続き本契約いただくと
そのままの環境でご利用いただけます。
本契約申込みフォームへのご記入お願いいたします。

本契約お申込み
フォームはこちら



STEP 4

導入スタート

ライセンス証とマニュアルをメールにて送付いたします。
導入後のご質問につきましてはお問い合わせください。





Q&A よくあるご質問



住所だけで地図上にピンは表示できますか

カンタンマップにピンを表示するには、緯度と経度の値が必要です。もし、住所データしかお持ちでない場合は、ジオコーディングプラグイン2 をご利用ください。



背景地図はなにを使っていますか

標準は、国土地理院の地理院地図と OpenStreetMap です。オプション機能で、ゼンリン住宅地図 や Googleマップ もご利用いただけます。詳しくはお問合せください



体験版や資料をいただけますか

サイトから、各種体験版や資料をダウンロードできます。お気軽にお申し込みください。



カンタンマッププラグインとモバイルの違いはなんですか

カンタンマッププラグインは、kintoneのプラグインです。ブラウザ上で動作する地図サービスです。
カンタンマップモバイルは、iPhone、android端末、タブレットで地図を表示する モバイル向けサービスです

地図活用ならカンタンマップ



あっとクリエーション株式会社
〒530-0002

大阪府大阪市北区曾根崎新地1-13-22
御堂筋フロンティア1階 WeWork

Mail : kantanmap@at-creation.co.jp